(Zum) Gloria

aus der 'Deutschen Messe'

Franz Schubert
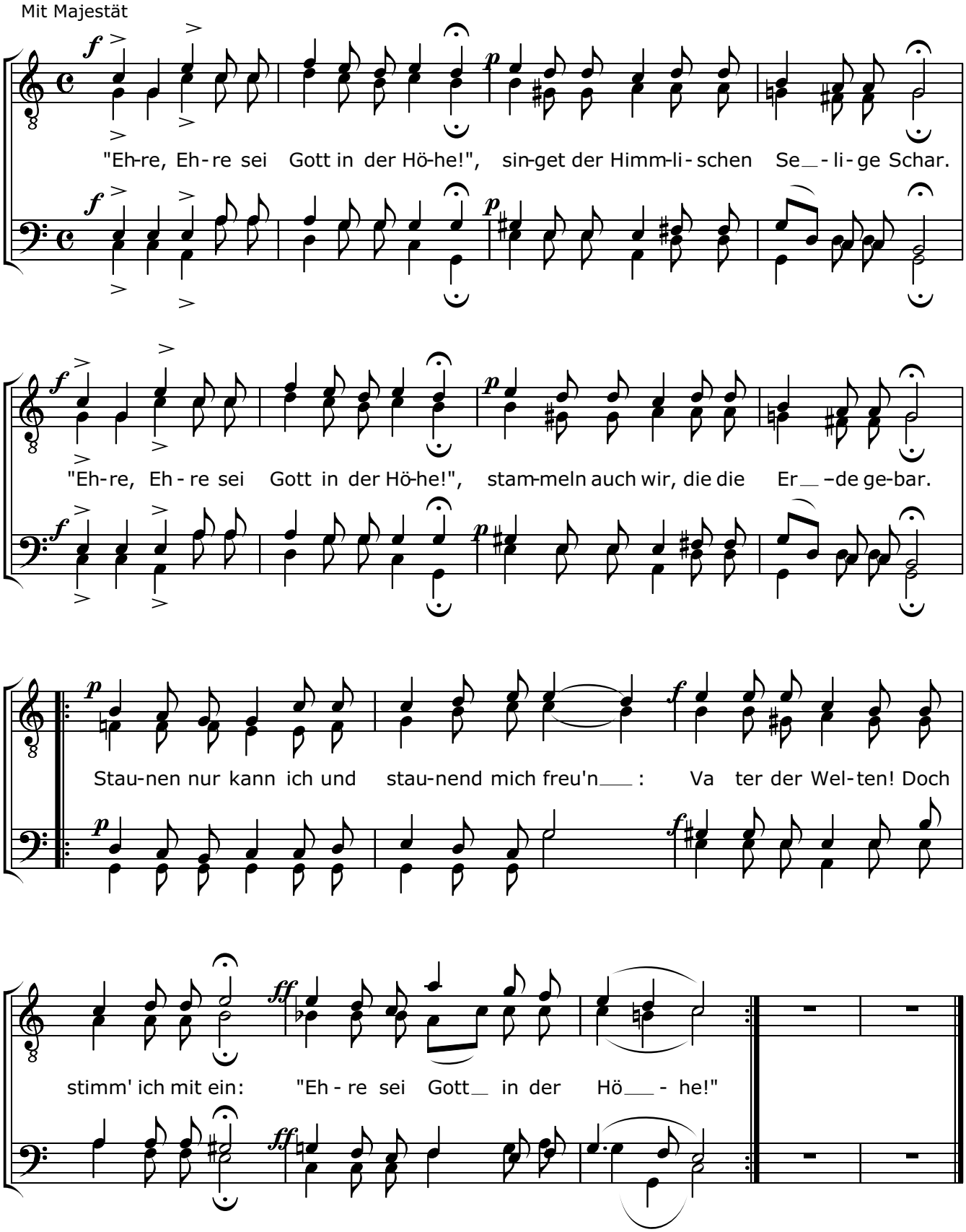
Mit Majestät